



Legende

- Flächen**
- Bestand
 - Änderung Bestand
 - Gemeinschaftsflächen neu
 - Neue Mitarbeiteräume
 - U3 Gruppe
 - Inklusions - Gruppe

- Bauteile**
- Bestand
 - Abbruch
 - Neubau MW
 - Stahlbeton
 - Neubau Holzbau
 - Stahl

**Erweiterung Kindergarten Pustebume
Alberstraße 18
89143 Blaubeuren**

Stadt Blaubeuren
Kehlbühl 2
89143 Blaubeuren

Auftraggeber
Architekturbüro Gehardt
Kehlbühl 2
89143 Blaubeuren
Telefon: 07141 9173-0
Fax: 07141 9173-20
Mail: info@architekturbuero-gehardt.de
www.architekturbuero-gehardt.de

Datum: 10.09.2018

Thema: Grundriss

Grundriss
bg / 10.09.2018
Verfahren:
M 1:100
2017-027-KPB
Blatt:
G.401

Geneth. -ungsplanung
GEBHARDT
ARCHITECTURE

**VERKLEINERUNG -
Ohne Maßstab**

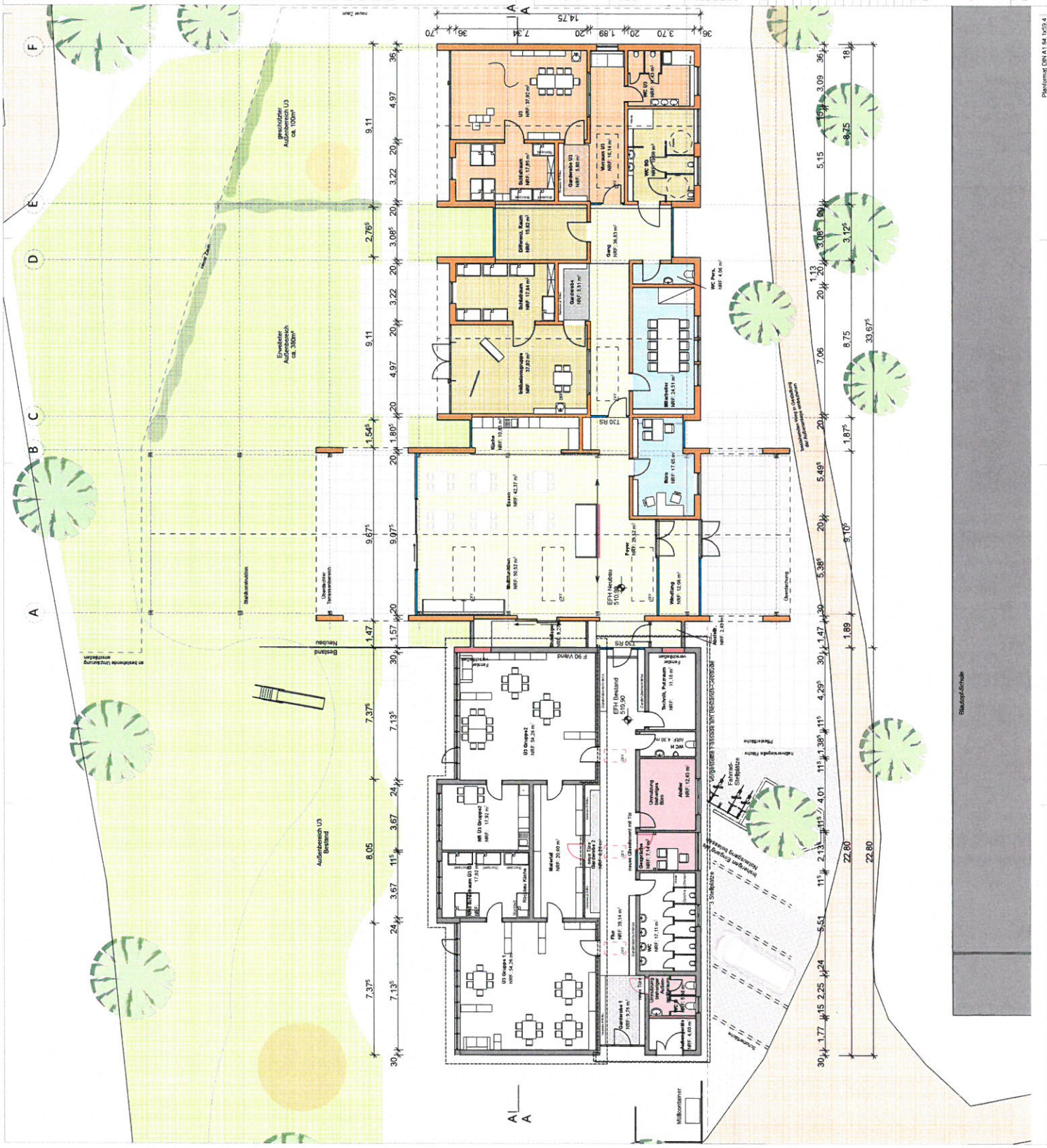

Blaubeuren/Schule

- Bauteile**
- Bestand
 - Abbruch
 - Neubau MW
 - Stahlbeton
 - Neubau Holzbau
 - Stahl

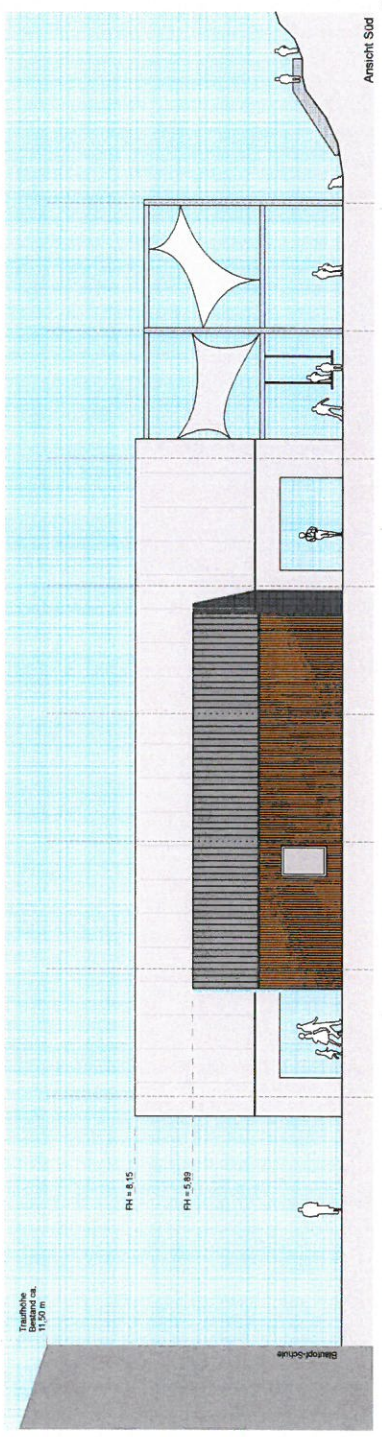
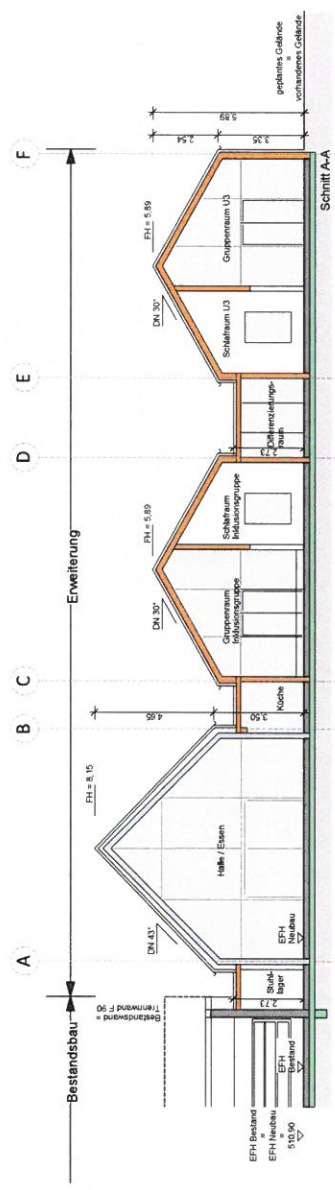
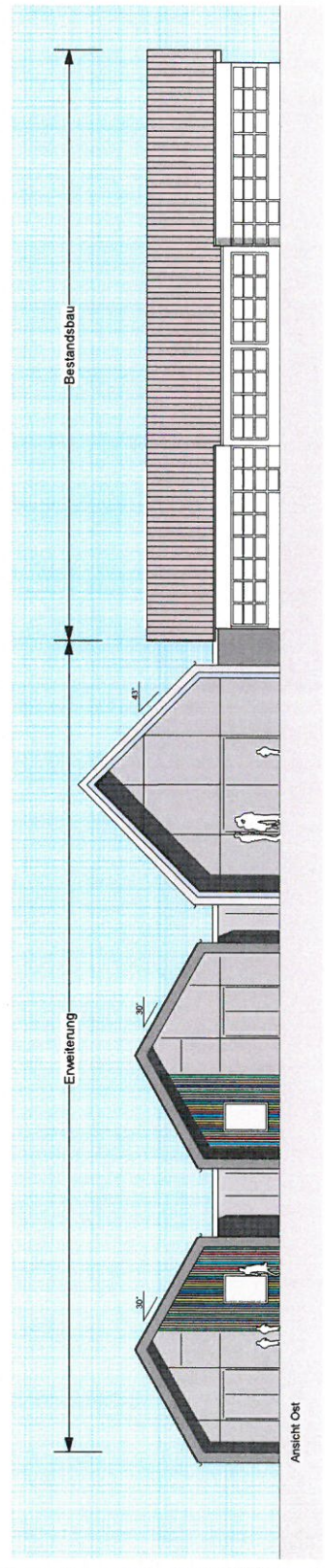
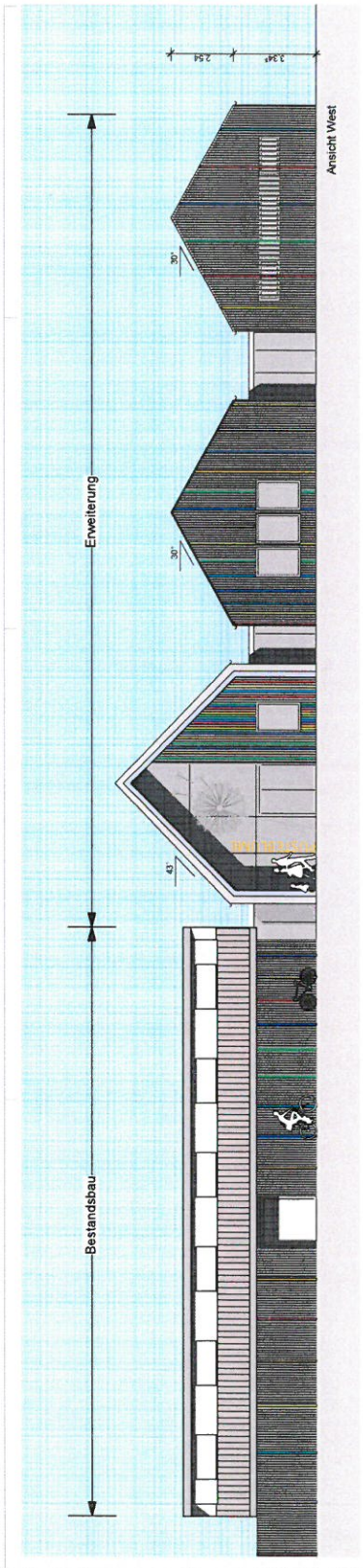

**Erweiterung Kindergarten Pustebblume
Alberstraße 18
89143 Blaubeuren**

Stadt Blaubeuren
Kohlensäule 2
89143 Blaubeuren

Architekturbüro Gebhardt
Friedrichstraße 10
73439 Albstadt
Vollmerstraße 41
D-89143 Blaubeuren
Tel. +49 7346 91730-20
Mail: info@architekturbuero-gebhardt.de
www.architekturbuero-gebhardt.de

**VERKLEINERUNG -
ohne Maßstab**

Ansicht

bg / 10.09.2018
M 1:100
2017-027-KPB
G.403

Geneth. ,ungsplanung

GEBHARDT